

PLANTA BAIXA - DETALHADA

ESCALA 1: 50

PAREDES A AMPLIAR
PILARES E PAREDES EXISTENTES

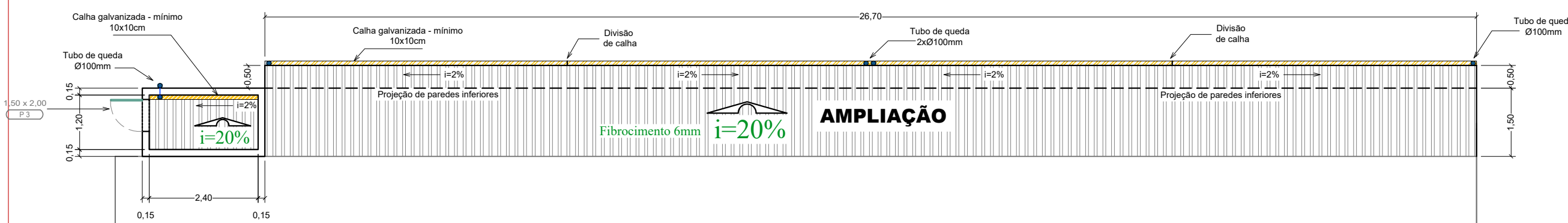

COBERTURA

ESCALA 1: 100

OBSERVAÇÕES IMPORTANTES

- Consultar demais projetos e memorial descritivo
- As frentes de obra foram estimadas em relação a trabalhos de equipes próprias e terceirizadas, podendo ser alteradas conforme solicitação do construtor
- Nunca executar nada com dúvida, chamar sempre o responsável técnico - 46 999751582

DETALHES DE MONTAGEM DE BARRAS DE APOIO EM BANHEIRO ACESSÍVEL

ESCALA 1:50

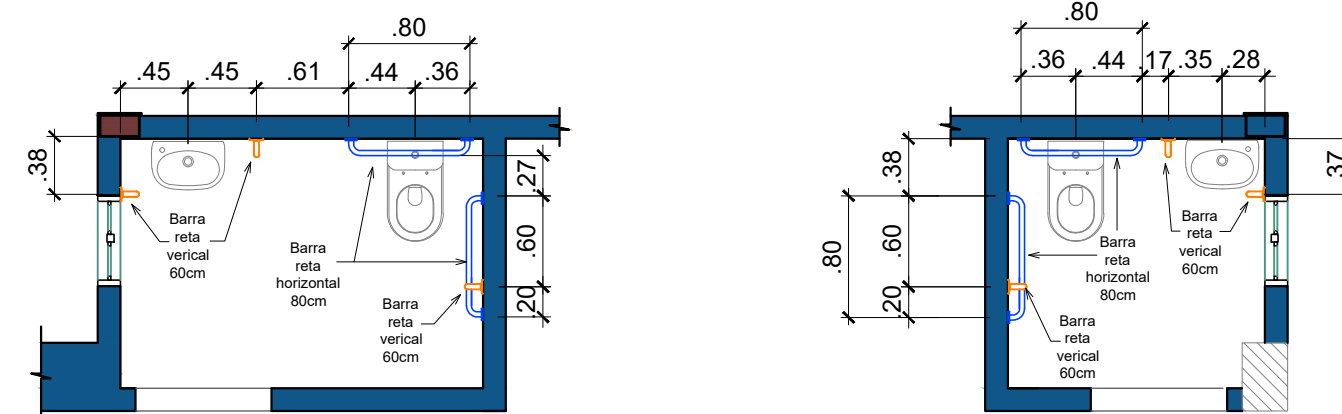

DETALHES DE MONTAGEM DE BARRAS DO SANITÁRIO, CONFORME NBR 9050 SEM ESCALA

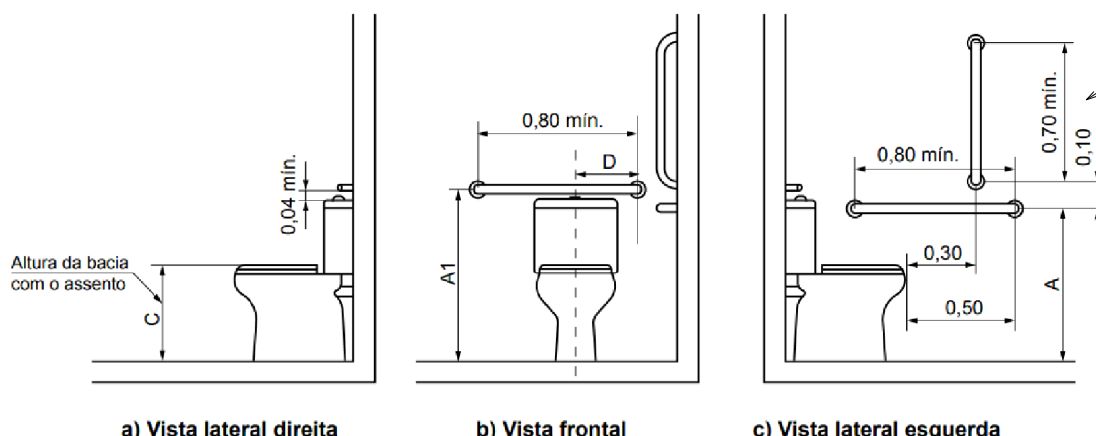

DETALHES DE MONTAGEM DE BARRAS NO LAVATÓRIO, CONFORME NBR 9050 SEM ESCALA



Tabela de Esquadrias

PORTAS

CÓDIGO	QTDE.	DIMENSÕES Largura x altura (m)	TIPO	MATERIAL
P 01	04	0,90 X 2,00	GIRO	VENEZIANA DE ALUMÍNIO ANODIZADO NATURAL
P 02	02	0,70 X 2,00	GIRO	VENEZIANA DE ALUMÍNIO

JANELAS

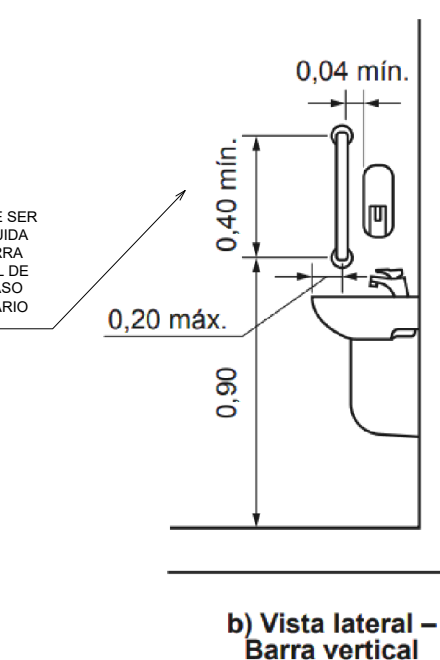
CÓDIGO	QTDE.	DIMENSÕES Largura x altura x peltor (m)	TIPO	MATERIAL
J 01	02	1,50 X 0,40 X 1,60	CORRER 2 FOLHAS	VIDRO TEMPERADO
J 02	02	0,60 X 0,40 X 1,60	BASCULANTE	VIDRO TEMPERADO

CONTROLE DE REVISÕES

- 02- Alteração medidas dos banheiros, alteração de portas, 19/05/2025 - Eng. Matheus Rizzi
01- Emissão inicial do projeto 22/08/2024 - Eng. Matheus Rizzi

CONTROLE DE DOCUMENTAÇÕES ANEXAS

Anotação de responsabilidade técnica; projeto estrutural, projeto elétrico, projeto hidrossanitário, projeto preventivo contra incêndio e memorial descritivo

Plantas enviadas para:

- Conhecimento
- Orçamento
- Aprovação
- Execução

Data: 16/04/24

Resp.: ENG. MATHEUS



IBAPE PARANÁ
Instituto Brasileiro de Avaliações e Perícias de Engenharia do Paraná

Assinaturas	PROPRIETÁRIO	RESP. TÉCNICO

PROJETO ARQUITETÔNICO

Profissional e empresa responsável: MATHEUS C. RIZZI CREA PR 122737/D	Cliente Município de Capanema	Cpf 75.972.760/0001-60	Área a ampliar 44,10 m²
MATHEUS RIZZI ENGENHARIA E CONSTRUÇÃO EIRELI	Obra Depósito estádio municipal Albano Fernandes		Projeto Eng. Matheus
CNPJ 22.744.110/0001-09 End.: Av. Caxias do Sul - nº 660 - sala 03 - Planalto - PR Fone: (46) 999751582 e-mail: engenheirorizzi@icloud.com	Endereço RUA TAMOIOS, CHÁCARA URBANA Nº 07-A DO SETOR N.E., CAPANEMA - PR		Desenho Eng. Matheus
	Conteúdo Planta baixa detalhada e planta de cobertura		Data 10/02/2025
			Prancha 2/3